



www.visureflex.com

outil indispensable pour
réflexologues confirmés
réflexologues débutants
Stagiaires
Écoles et formateurs

Fonctions principales *

- Coordonnées patient
 - Bilan santé
 - Liens bilan-points réflexes (allumage automatique)
 - Vues des pieds sous les quatre angles
 - 497 points réflexes fixes avec info-bulles d'identification au passage de la souris
 - 96 points réflexes repositionnables
 - Marquages sensibilité des points réflexes
 - Fonctions de recherche de points réflexes
 - 32 illustrations (ossature, organes, corps)
 - 32 illustrations modifiables par l'utilisateur
 - Historique des soins (textes et illustrations)
 - Training (mémorisation des points)
 - VisuPoids (calcul IMC et poids idéal)
 - Lexique des systèmes et des points réflexes
- * selon éditions

VisuREFLEX est une réalisation

DL1

DHÉLIE Michel

5 chemin des chênes, Billy, 69620 LEGNY
tél (+33) 04 74 72 42 98

contact@visureflex.com

INTUITIF | PROFESSIONNEL | PEDAGOGIQUE | EFFICACE

Le logiciel VisuREFLEX a été développé en collaboration avec des podologues-réflexologues recherchant un moyen actuel et professionnel, mais aussi pratique et facile à utiliser, pour assurer les soins les mieux adaptés à chaque patient.

VisuREFLEX vous permet de mémoriser pour chaque patient ses coordonnées, bilan, points et niveaux de sensibilité, soins prodigués, etc. pour les restituer durant les séances suivantes (textes et illustrations).

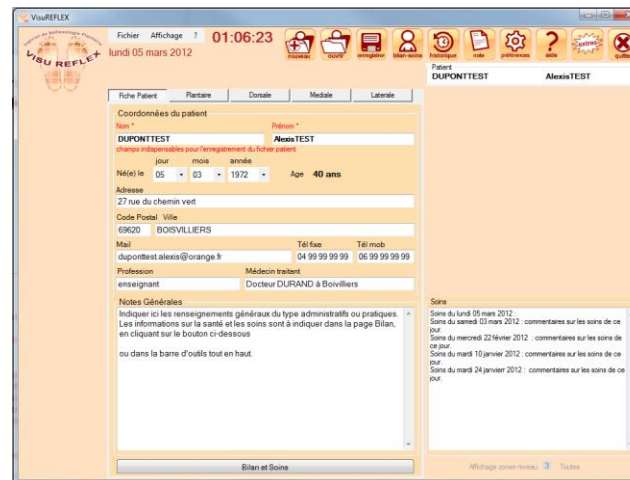

Le praticien confirmé, le débutant, le stagiaire ou le formateur trouveront chacun les outils indispensables pour retrouver rapidement les caractéristiques de leurs patients, pour être guidé utilement durant les soins ou encore pour débiter avec un outil permettant de progresser rapidement.



COMPLET ET FACILE

VisuREFLEX est l'outil de réflexologie plantaire le plus complet existant actuellement. Ses commandes intuitives assurent une prise en mains immédiate et ludique.

POINTS-REFLEXES

Une info-bulle s'affiche sur chaque point au passage de la souris. Elle indique la référence et le nom de la zone réflexe. Cette fonction peut être désactivée par les praticiens connaissant par cœur l'emplacement de toutes les zones réflexes.

Les points-réflexes pré-positionnés au-dessus des illustrations des pieds sous différents angles, sont marqués d'un simple clic de souris par une couleur et/ou un signe, indiquant par exemple leur degré de sensibilité.

Des points supplémentaires peuvent être créés, nommés et positionnés par simple cliquer-glisser à n'importe quel endroit du pied.

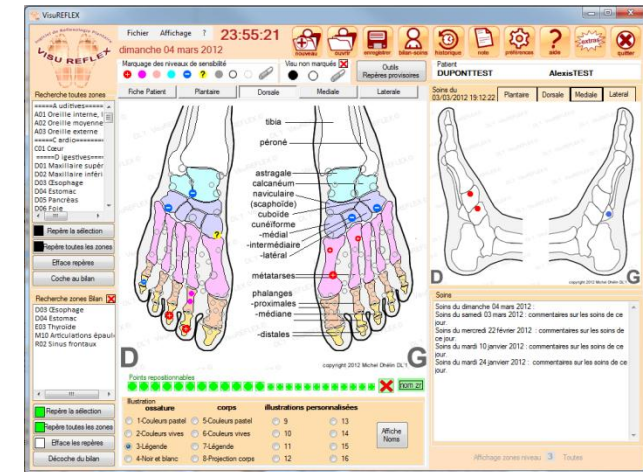

La liste de tous les points-réflexes et la liste des points cochés au bilan permet, grâce à ses boutons de recherche, de localiser rapidement les points dans les quatre vues : dessous, dessus, médiale et latérale.

L'affichage d'une sélection de points-réflexes selon trois niveaux peut-être défini dans la configuration de VisuReflex (selon l'édition). Ceci permet de limiter les informations affichées facilitant ainsi l'assimilation progressive de leur emplacement.

ILLUSTRATIONS

Tout un choix d'illustrations à sélectionner d'un simple clic pour présenter les organes ou systèmes, l'ossature, les zones corporelles, en couleur ou noir et blanc, avec ou sans légende, ceci afin de privilégier la meilleure clarté pour les informations à privilégier. Certaines sont personnalisables par l'utilisateur : vous pouvez intégrer les planches de vos cours ou de vos manuels ou compléter certaines illustrations fournies avec le programme à l'aide d'un simple logiciel de dessin comme Paint.



BILAN

VisuREFLEX vous guide dans l'établissement du bilan que vous remplissez au cours de l'entretien avec votre patient (commentaires par rubriques et cases à cocher), puis crée une liaison automatique avec les points-réflexes des illustrations des différentes faces des pieds. Ainsi, vous êtes guidé tout au long de la séance (les points cochés dans le bilan s'allument automatiquement dans toutes les illustration).



HISTORIQUE

L'historique imprimable permet de pratiquer une séance en se passant de l'ordinateur, ou de remettre un document au patient. Votre entête renseigné dans le panneau préférences y est automatiquement intégré.

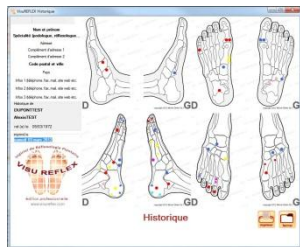

NOTES

Document imprimable destiné à être remis au patient, utilisé comme facture, prescription ou conseils, avec indication automatique de votre entête.



OUTILS COMPLEMENTAIRES

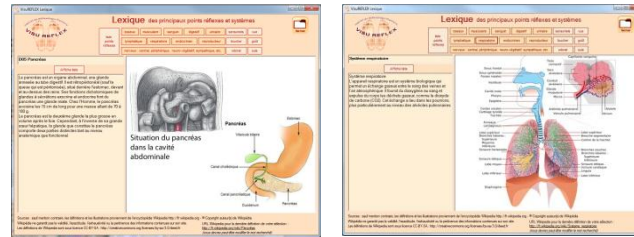

Lexique décrivant les principaux systèmes et organes



Training ludique pour mémoriser l'emplacement des points dans les 4 vues

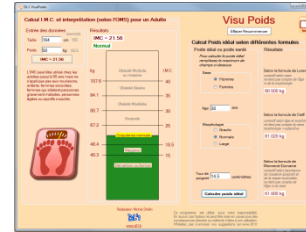

VisuPoids, calcul de l'IMC et poids-santé ou poids idéal, selon 3 méthodes

CONFIGURATION REQUISE

- PC ou Mac sous Windows 7, Vista ou XP
- Mémoire vive minimum 500 Mo
- Espace disque dur 50 Mo
- Langue : Français

POUR LES ECOLES DE REFLEXOLOGIE

Eunice Ingham est à l'origine de toutes les méthodes de réflexologie enseignées aujourd'hui. VisuReflex s'en inspire forcément en intégrant aussi des éléments plus récents. Des éditions spéciales peuvent intégrer les méthodes et expériences d'écoles avec qui des accords ont été conclus avec clause d'exclusivité (identification des zones et des points réflexes, illustrations correspondantes, logo, code couleur, marque...)

Ces versions sont alors exclusivement réservées aux personnes dûment habilitées par l'école et protégées contre les contrefaçons ou utilisations non autorisées (n° de licence, identificateur et mot de passe au téléchargement, code d'activation, cryptage).

Les élèves disposent ainsi d'un outil personnalisé, actuel et performant qu'ils continueront à apprécier dans leur future pratique professionnelle. La notoriété de l'école est ainsi entretenue et renforcée dans le temps.

OUTILS ET FONCTIONS

Édition Premium	
Protection ouverture programme par mot de passe personnalisable	•
Fiche patient coordonnées, calendrier, calcul de l'âge automatique	•
Fenêtres de marquage des soins sur illustrations, vues sous les quatre angles : plantaire, dorsal, médial et latéral présentant :	•
Indications des soins réussis , calendrier automatique	•
Illustrations de l'ossature couleur pâles, vives, noir et blanc, avec ou sans légende	•
Illustrations des zones réflexes de l'ossature et des organes, couleurs pâles, vives, noir et blanc, avec ou sans légende	•
32 illustrations personnalisables avec un simple logiciel de dessin type Paint ou par incorporation d'illustrations scannées (format jpg) à adapter	•
Plus de 400 Points réflexes fixes - nommés, pour attribution d'un marquage de sensibilité par code couleur (outils sensibilité ou par simple clic droit)	•
Possibilité de n'afficher que les points principaux	•
96 points réflexes définissables par le praticien en deux tailles différentes : position par cliquer-glisser, nom et marquage de sensibilité	•
Marquage des points , couleurs et/ou signes, par la boîte d'outils sensibilité ou par simple clic droit (menu contextuel), enregistrés pour chaque patient	•
info-bulle indiquant le code et le nom du point réflexe au passage de la souris désactivation possible par le panneau Préférences	•
Outils de marquage permanent du point sélectionné, sensibilité ressentie : fort, normal, faible, détente, suspect, à revoir, sans réponse, effacement etc. enregistrement avec fiche patient	•
Outils de repérage points non définis (meilleure visualisation sur image contrastée) marquage fort, faible, effacement	•
Outil de repérage provisoire du point sélectionné (très utile en cours de séance)	•
Menu contextuel (par clic droit de la souris sur les points réflexes) comprenant les commandes les plus courantes	•
Visualisation de la position de l'ensemble des identificateurs des points-réflexes	•
Liste déroulante de tous les points-réflexes avec repérage dans les illustrations	•
Fonction de recherche de tous les points-réflexes , repérage et marquage dans le bilan	•
Liste déroulante des points-réflexes cochés dans le bilan avec fonction de recherche, de repérage et d'effacement dans le bilan	•
Historique sensibilités : affichage des marquages de la séance précédente pour les 4 vues des pieds, permet de visualiser la séance précédente à côté de la séance en cours	•
BILAN / SOINS	•
- commande d'impression	•
Contre-indications, historique des accidents opérations allergies, médicaments, thérapies suivies (13 items prédéfinis)	•
Poids & taille, calcul IMC et interprétation automatique	•
Commentaires première visite	•
Check-list points réflexes classés par systèmes	•
Les items cochés dans le bilan "allument" automatiquement les points concernés dans toutes les illustrations	•
Historique imprimable : page présentant les 4 vues avec les points réflexes marqués, pratique pour des soins pratiqués sans ordinateur (utilisation du logiciel en fin de séance par exemple), ou pour remettre un document papier au patient.	•
Entête du praticien automatique ainsi que nom, prénom et date de naissance du patient	•
Note : document destiné à être remis au patient utilisé par exemple comme note d'honoraires, feuille de prescription, mémo de conseils ...	•
Entête du praticien, nom, prénom du patient et date automatiques	•
Préférences du praticien : choix format horaire, date, choix illustration par défaut pour la création des nouvelles fiches patient, info-bulle oui/non, indication de l'entête automatique (selon édition)	•
Training : exercices à 3 niveaux de difficulté consistant à reconnaître les points réflexes sélectionnés pour chacune des 4 vues des 2 pieds	•
Lexique des points réflexes et des systèmes	•
Visu Poids : calcul de l'IMC et calcul du poids idéal selon 3 approches différentes	•
Aide : quelques petits conseils	•
Durée licence : illimitée. Téléchargements mises à jour compris pendant 1 an	•

document non contractuel, voir dernier descriptif sur www.visureflex.com

COMMANDES : à passer en ligne sur www.visureflex.com ou par courrier (bon de commande téléchargeable sur le site) adressé à DL'1 DHELIN Michel, 5 chemin des chênes, Billy, 69620 LEGNY France